



L'Association professionnelle Agrotec Suisse, la commission des maréchaux-ferrants, l'AM Suisse et le CEN Berne vous souhaitent la bienvenue à la Journée de la maréchalerie à l'aula de la caserne et au Centre équestre national de Berne (CEN)

# Journée de la maréchalerie

## Samedi 24 février 2024

à l'aula de la caserne et au Centre équestre national de Berne (CEN)

### Contenu des cours

**Comment les rapports de charge au niveau du membre distal et du sabot, influencent elles la croissance de la corne.**

Enseignements tirés de 2 études.

**Trucs et astuces basés sur 46 ans d'expérience professionnelle**

**L'utilisation de radiographies comme outil supplémentaire lors du ferrage ou du parage**

**Évaluation radiographique par le vétérinaire et le maréchal-ferrant – une petite étude de cas**

**Conception de site Média-sociaux**

**Informations actuelles autour de l'AM Suisse**

### Intervenants

Prof. Dr. Michael Weishaupt

Maître Maréchal-ferrant  
Ruedi Blumer

Dr. med. vet. Michael Stucki

Dr. med. vet. Martin Kummer  
Dr. med. vet. Beat Wampfler

Remo Mettler

Peter Wäfler

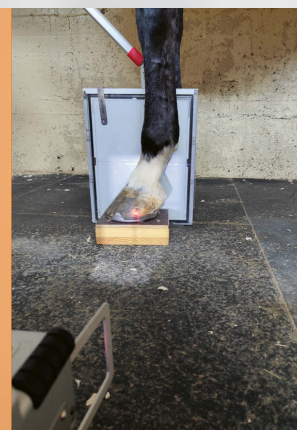

**Participants** Professionnels de la branche des maréchaux-ferrants, pareurs pieds nus et vétérinaires

**Evaluation du cours** Compte comme cours de formation continue pour le label de qualité « maréchal-ferrant qualifié », Compte comme formation continue reconnue pour vétérinaires ASME 2 points

**Lieu** Aula de la caserne Berne et Centre équestre national de Berne

**Date** Samedi 24 février 2024 de 8h30 à environ 17h

**Délai d'inscription** 2 février 2024

**Langues** français et allemand, traduction simultanée

**Coûts** (horsTVA) y compris documentation du cours, apéro et repas de midi

Non-membres CHF 440.–

Membres d'AM Suisse (rabais 50%) CHF 220.–

Apprentis/étudiants CHF 110.–



Der Fachverband Agrotec Suisse, die Hufschmiedekommission, der AM Suisse und das NPZ Bern begrüssen Sie zur Hufbeschlagtagung in der Aula der Kaserne und im Nationalen Pferdezentrum Bern (NPZ)

# Hufbeschlagtagung

## Samstag, 24. Februar 2024

in der Aula der Kaserne Bern und im Nationalen Pferdezentrum Bern (NPZ)

### Kursinhalt

**Wie beeinflussen die Lastenverhältnisse an der distalen Gliedmasse und am Huf das Hornwachstum.**

**Erkenntnisse aus zwei Studien.**

**Tipps und Tricks aus 46 Jahren Berufserfahrung**

**Die Verwendung von Röntgenaufnahmen als zusätzliches Hilfsmittel beim Beschlagen oder Ausschneiden**

**Röntgenbeurteilung durch Tierarzt und Hufschmied – eine kleine Fallstudie**

**Webdesign, Social-Media**

**Aktuelle Infos des AM Suisse**

### Referenten

Prof. Dr. Michael Weishaupt

Hufschmiedmeister  
Ruedi Blumer

Dr. med. vet. Michael Stucki

Dr. med. vet. Martin Kummer  
Dr. med. vet. Beat Wampfler

Remo Mettler

Peter Wäfler

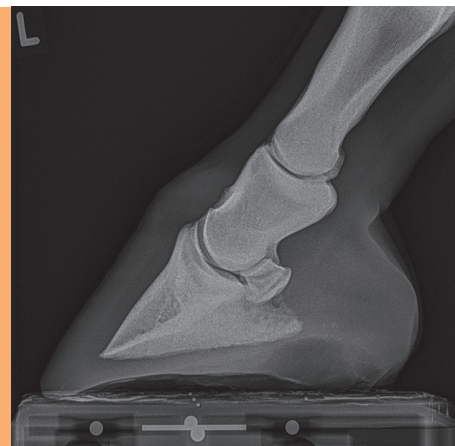

**Teilnehmer** Berufsleute aus der Hufschmiedebbranche, Hufpfleger und Tierärzte

**Kurswertung** Gilt als Weiterbildungskurs für das AM Suisse Gütezeichen Hufbeschlag «Qualifizierter Hufschmied»  
Gilt als anerkannte Weiterbildung für Tierärzte SVPM 2 Punkte



**Ort** Aula Kaserne Bern und Nationales Pferdezentrum Bern

**Datum** Samstag, 24. Februar 2024 von 8.30 bis ca. 17 Uhr

**Anmeldeschluss** 2. Februar 2024

**Sprachen** Deutsch und Französisch, Simultane Übersetzung

**Kurskosten** (exkl. MWST) inkl. Tagungsunterlagen, Apéro und Mittagessen

Nichtmitglieder CHF 440.–

Mitglieder AM Suisse (50% Rabatt) CHF 220.–

Lernende/Studenten CHF 110.–

Senden oder faxen Sie Ihre Anmeldung bis am 2.2.2024 an /  
Veuillez envoyer votre inscription par poste ou par fax jusqu'au 2 février 2024 à :

AM Suisse  
Chräjeninsel 2  
3270 Aarberg

Tel. 032 391 99 44  
farriertecsuisse@amsuisse.ch

Fax 032 391 99 43

## Anmeldung / Inscription

zur Teilnahme an der **AM Suisse-Hufbeschlagtagung, 24. Februar 2024**  
à la **journée de la maréchalerie du 24 février 2024**

Ich bin AM Suisse Mitglied  ja  nein  
Je suis membre d'AM Suisse  oui  non

(Bitte nur Teilnehmer aus dem gleichen Betrieb aufführen)  
(Prière de n'inscrire que des participants de la même entreprise)

Firma (Stempel)  
Entreprise (timbre)

Adresse / Ort  
Adresse / lieu

Teilnehmer  
Participant

Lernender?  
Apprenti?  ja  nein  
oui non

Teilnehmer  
Participant

Lernender?  
Apprenti?  ja  nein  
oui non

Teilnehmer  
Participant

Lernender?  
Apprenti?  ja  nein  
oui non

Ort, Datum / Unterschrift  
Lieu, date / signature